

**Obszary udokumentowanych złóż kopalni
wprowadzone zarządzeniem zastępczym
Wojewody Mazowieckiego**

ZAŁĄCZNIK NR 2

**STUDIUM UWARUNKOWAŃ I KIERUNKÓW
ZAGOSPODAROWANIA PRZESTRZENNEGO
GMINY KOTUŃ**

UWARUNKOWANIA ZAGOSPODAROWANIA PRZESTRZENNEGO

SKALA 1 : 25 000

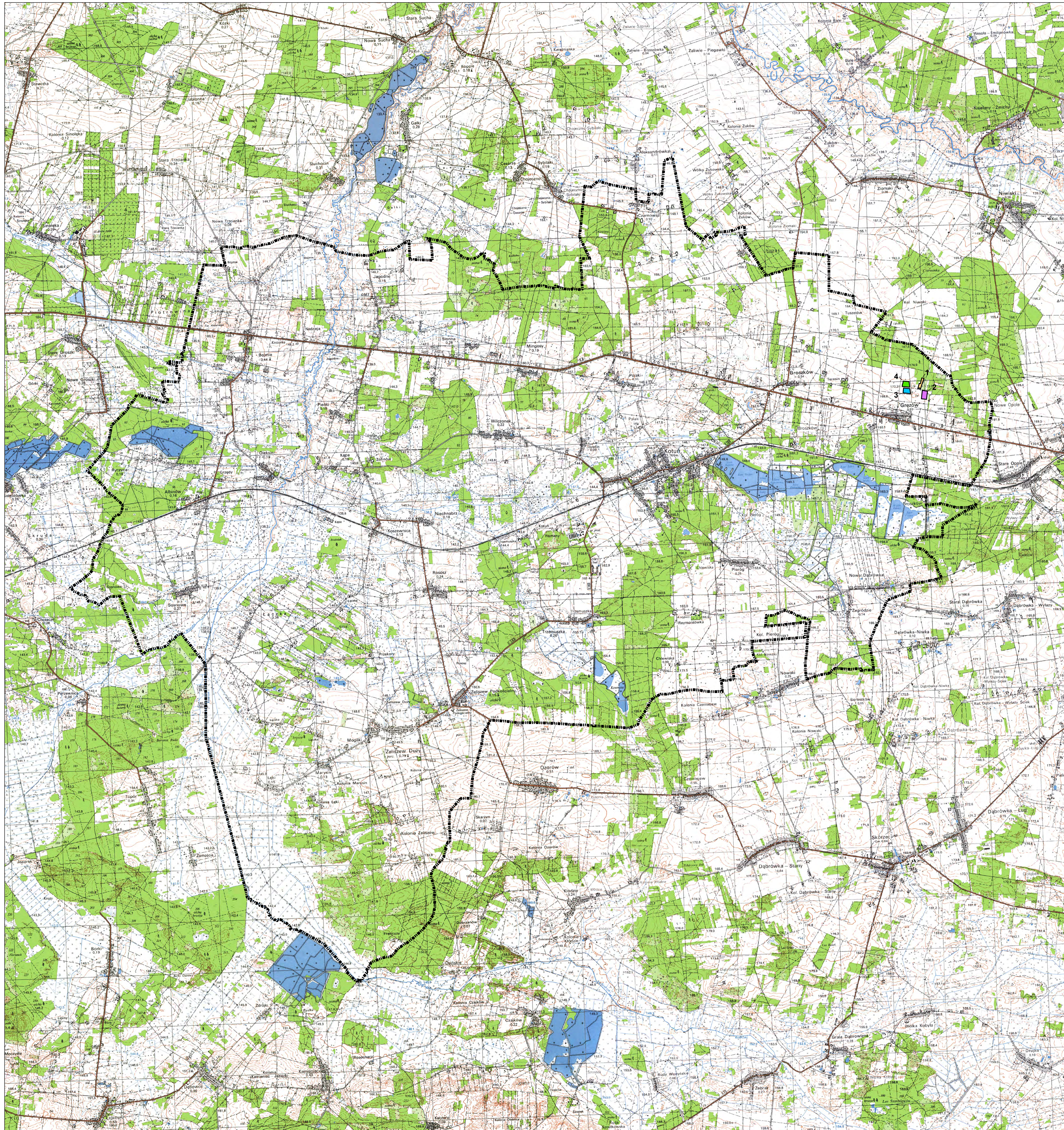
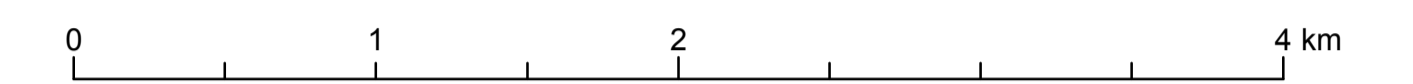

OZNACZENIA

granica gminy

OBSZARY UDOKUMENTOWANYCH ZŁÓŻ KOPALNI

- 1. GRĘŻÓW V - ZŁOŻE KRUSZYWA NATURALNEGO - PIASKI ZE ŻWIREM
nr MIDAS: 5128 KN
- 2. GRĘŻÓW VII - ZŁOŻE KRUSZYWA NATURALNEGO - PIASKI
nr MIDAS: 10786 KN
- 3. GRĘŻÓW VIII - ZŁOŻE KRUSZYWA NATURALNEGO - PIASKI
nr MIDAS: 10068 KN
- 4. GRĘŻÓW X - ZŁOŻE KRUSZYWA NATURALNEGO - PIASKI
nr MIDAS: 19075 KN

Opracowanie:
BUDPLAN Sp. z o.o.
Kordeckiego 20
04-327 Warszawa
mgr Agata Grzelak